defen.time® Электромеханические замки капота

Megalock® Механические замки капота

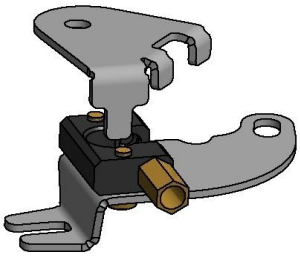

Кронштейн АКПП Toyota RAV4 2,5

1. В моторном отсеке демонтировать аккумулятор и аккумуляторную площадку.

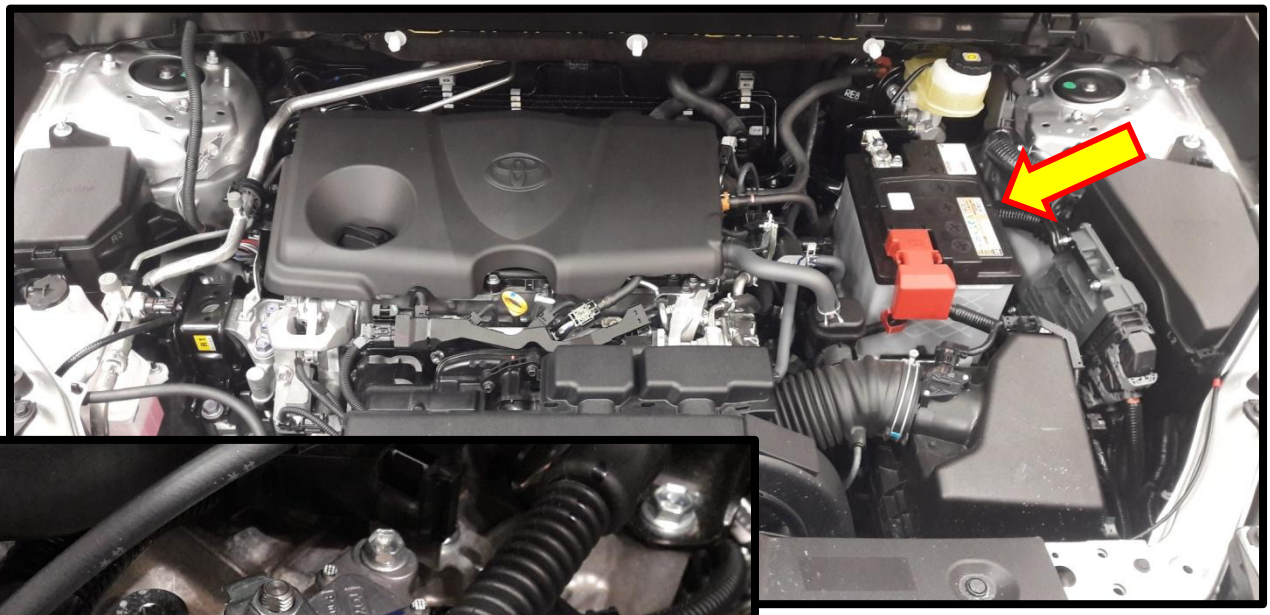

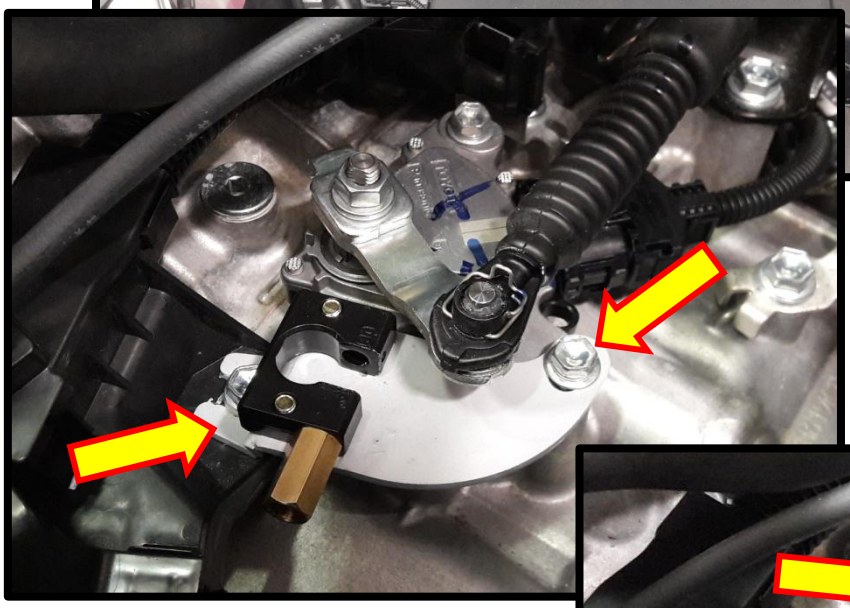

2. Установить основной кронштейн под штатные болты М6 с установленным запорным элементом разрезной квадрат.

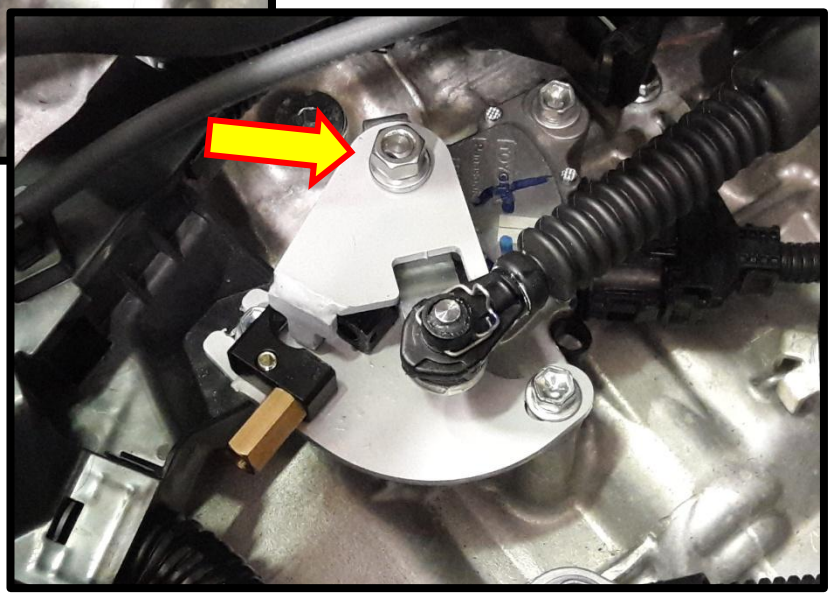

3. Установить дополнительное “водило”, закрепив его штатной гайкой М8.

Произведено **ООО «Меритек, г. Москва, п.Мосрентген д.32А**, www.meritec.su, Телефон: **8(495)972 7535**, Телефон технической поддержки: **8(968)072 5001**, Телефон оптовых закупок:**8(968) 072 5010**