defen.time® Электромеханические замки капота

Megalock® Механические замки капота

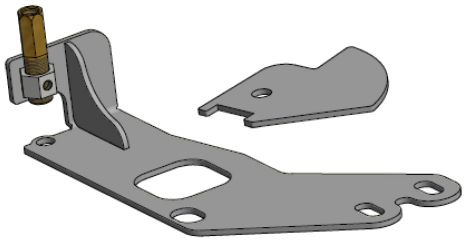

Кронштейн АКПП Geely Atlas

- *В моторном отсеке демонтировать корпус воздушного фильтра и аккумуляторную площадку*

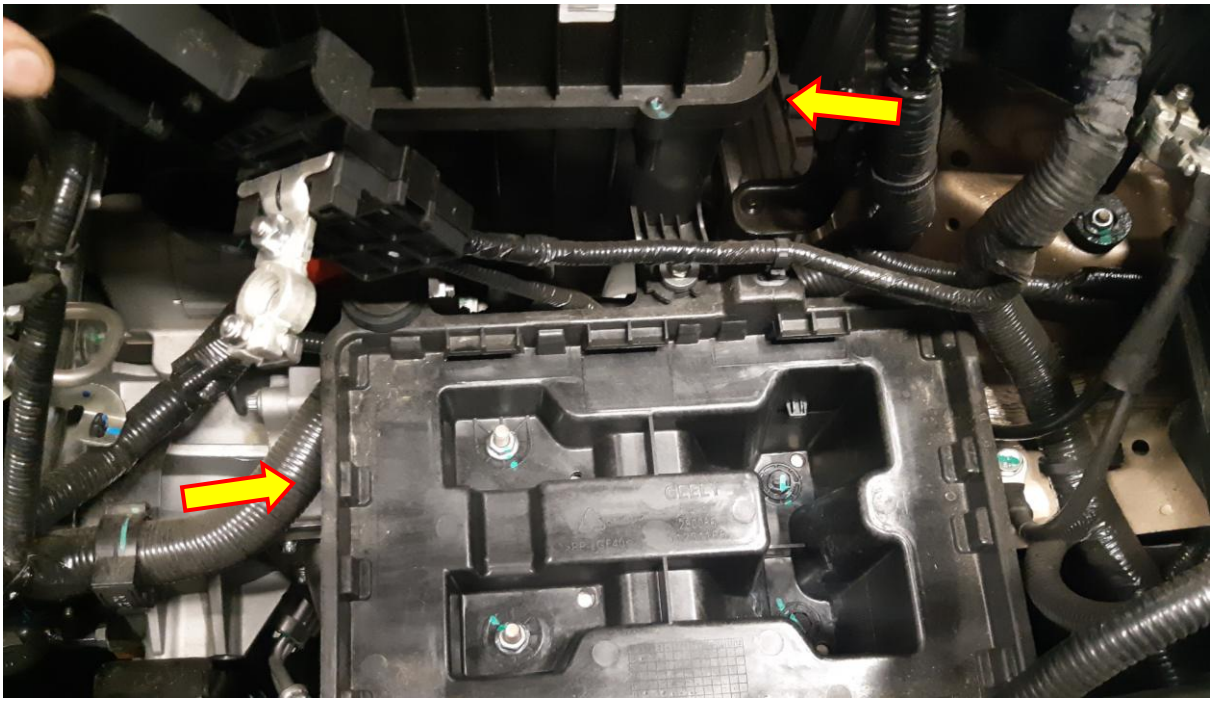

- *Открутить болт М6 крепления массы двигателя и гайку крепления переключателя АКПП.*

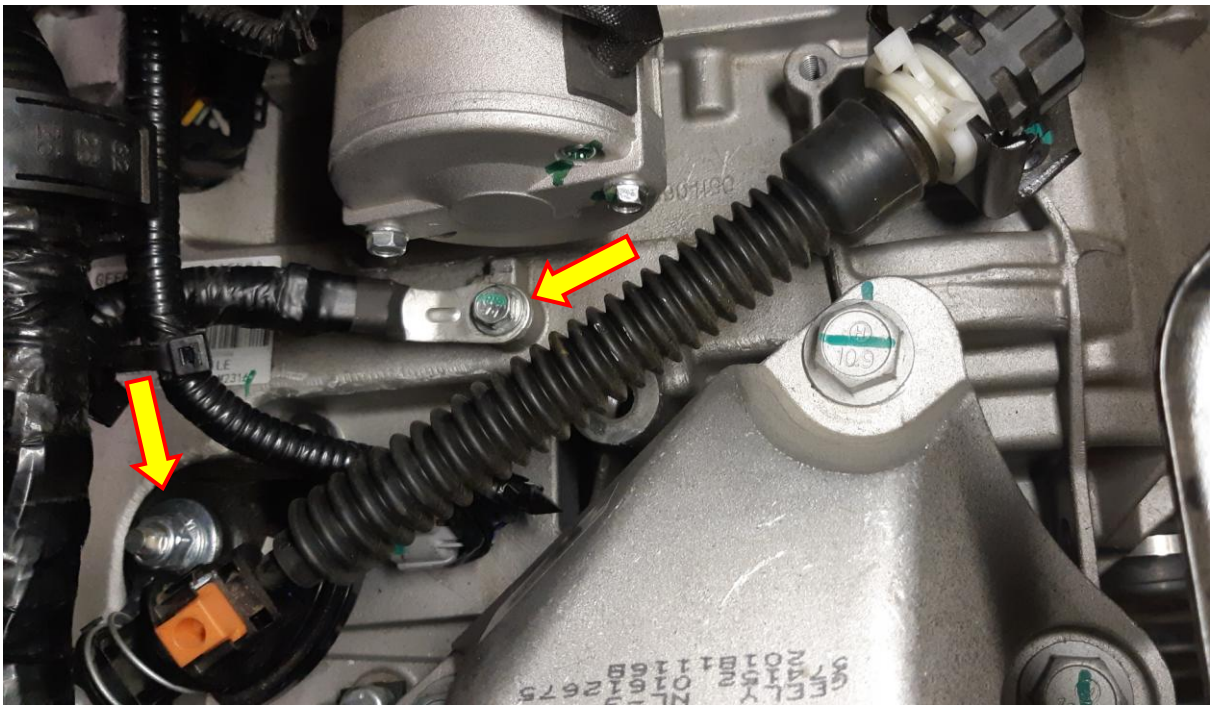
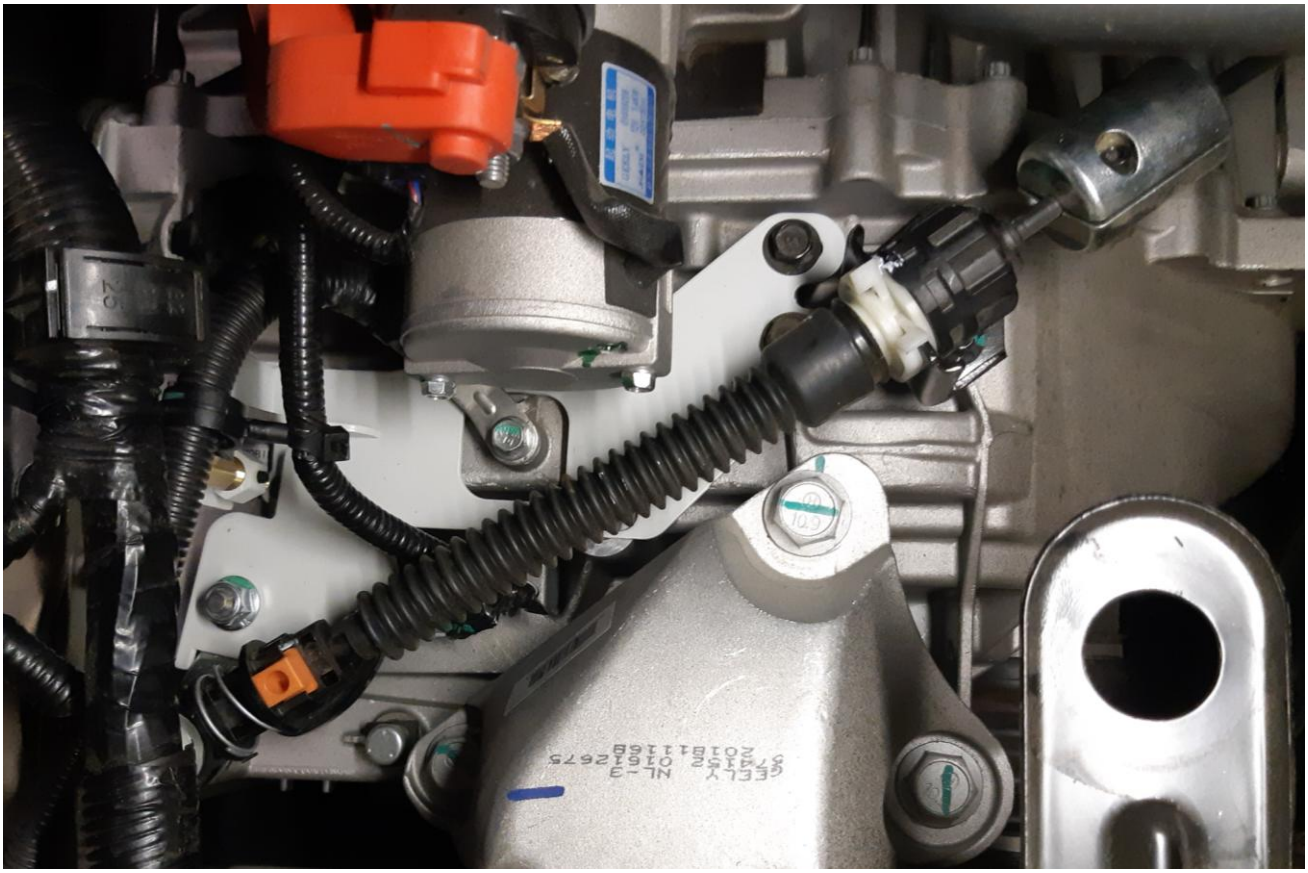
- Установить кронштейн, с установленной запорной втулкой, и закрепить его дополнительными болтами М8. На переключатель закрепить дополнительное водило и закрепить его штатной гайкой М8. Отрегулировать положение кронштейна так, чтобы запорный штырь блокировал водило в положении «Р». Проверить работу привода, и собрать демонтированные детали в обратном порядке.