defen.time® Электромеханические замки капота

Megalock® Механические замки капота

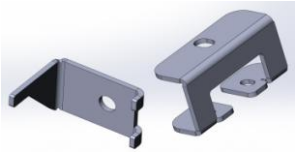

Кронштейн АКПП Toyota Rav4 2.0 CVT

1.В моторном отсеке демонтировать корпус воздушного фильтра и при необходимости аккумуляторную площадку.

2. Открутить гайку крепления рычага переключателя и болт крепления электрического разъема.

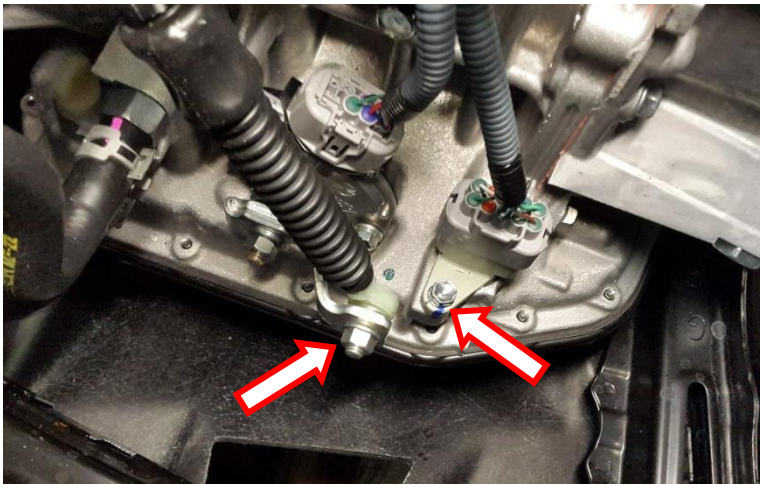

3. Установить основной кронштейн с запорным элементом и закрепить штатным болтам. На рычаг установить дополнительное водило и закрепить штатной гайкой.

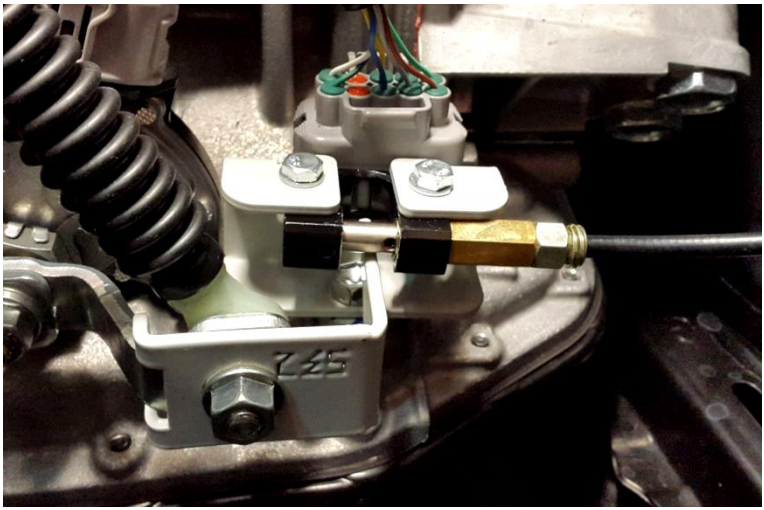

Произведено ООО «Меритек», www.meritec.su,

Телефон: 8(495)972 7535, Телефон технической поддержки: 8(968)072 5001,

Телефон оптовых закупок: 8(968) 072 5010

www.defentime.ru